BAB V. INFORMASI DAN DOKUMENTASI

Informasi dan komunikasi sebagaimana dimaksud pada pasal 41, Peraturan Pemerintah Nomor 60 Tahun 2008 Tentang Sistem Pengendalian Intern Pemerintah mengatakan bahwa Pimpinan Instansi Pemerintah wajib mengidentifikasi, mencatat, dan mengkomunikasikan informasi dalam bentuk dan waktu yang tepat.

Informasi ini adalah data yang telah diolah yang digunakan untuk mengambil keputusan dalam rangka penyelenggaraan tugas dan fungsi unit kerja/satker. Dinas Pertanian dan Pangan Kabupaten Trenggalek dalam pemberian informasi berusaha semaksimal mungkin untuk memberikan informasi secara akurat.

5.1. Pelaksanaan Pengumpulan Dan Pengelolaan Data

Pengumpulan dokumen informasi publik yang ada dihimpun di Sekretariat Dinas Pertanian dan Pangan Kabupaten Trenggalek yang berasal dari masing - masing bidang lingkup Dinas Pertanian dan Pangan Kabupaten Trenggalek. Bidang - bidang tersebut meliputi Bidang Tanaman Pangan dan Hortikltura, Bidang Perkebunan dan Bidang Ketahanan Pangan, Bidang Bina Produksi dan Bina Usaha Peternakan, Bidang Kesehatan Hewan dan Kesehatan Masyarakat Veteriner dan Bidang Prasarana, Sarana dan Penyuluhan. Strategi yang dilakukan untuk mengumpulkan bahan informasi publik adalah dengan membentuk Pejabat Pengelola Informasi dan Dokumentasi Lingkup Dinas Pertanian dan Pangan Kabupaten Trenggalek. Adapun dalam pelaksanaannya antara lain :

1. Memberikan satu orang petugas data pada masing - masing bidang untuk secara berkala melaporkan data - data yang dihimpun pada setiap bulannya;
2. Mengirim surat permintaan dokumen informasi publik yang diperlukan oleh PPID kepada bidang - bidang yang menguasai informasi publik apabila ada permohonan informasi yang tidak dikuasi oleh PPID;
3. Menugaskan staf untuk mengelola data - data dari masing - masing bidang untuk disajikan dalam bentuk format yang sederhana, terpercaya, tepat waktu dan mudah dipahami. Informasi yang dikuasai dan dikelola PPID

adalah tersedia dalam bentuk hardcopy dan softcopy yang sudah mendapat legitimasi pimpinan.

5.2 DAFTAR INFORMASI PUBLIK YANG DIKUASAI

Adapun jenis – jenis data yang disediakan pada Dinas Pertanian dan Pangan Kabupaten Trenggalek adalah sebagai berikut :

A. Informasi Berkala

Informasi berkala pada Dinas Pertanian dan Pangan Kabupaten Trenggalek yang disediakan dan diumumkan secara berkala antara lain :

1. *Profil Dinas Pertanian dan Pangan Kabupaten Trenggalek;*

   Profil ini memberikan informasi tentang kedudukan, alamat, no telp, fax, website, email Dinas Pertanian dan Pangan Kabupaten Trenggalek

2. *Tugas dan Fungsi Dinas Pertanian dan Pangan Kabupaten Trenggalek;*

   Tugas Pokok dan Fungsi (TUPOKSI) ini memberikan informasi tentang tugas pokok dan fungsi Dinas Pertanian dan Pangan Kabupaten Trenggalek berdasarkan Peraturan Daerah Kabupaten Trenggalek Nomor 17 tahun 2016 tentang Pembentukan dan Susunan Perangkat Daerah.

3. *Struktur Organisasi Dinas Pertanian dan Pangan Kabupaten Trenggalek;*

   Struktur Organisasi yang disajikan adalah struktur Dinas Pertanian dan Pangan Kabupaten Trenggalek sesuai dengan Peraturan Daerah Kabupaten Trenggalek Nomor 17 tahun 2016 tentang Pembentukan dan Susunan Perangkat Daerah yang dilengkapi dengan nama – nama pejabat yang mendudukinya.

4. *Program dan Kegiatan Dinas Pertanian dan Pangan Kabupaten Trenggalek;*

   Daftar nama program dan kegiatan ini menyajikan nama – nama program dan kegiatan yang pernah dilaksanakan mulai tahun 2009 dan kegiatan yang sedang dilaksanakan tahun 2017 serta kegiatan yang akan dilaksanakan pada tahun 2018. Daftar nama program dan

kegiatan ini sesuai dengan DPA maupun DPPA Dinas Pertanian dan Pangan Kabupaten Trenggalek, mulai tahun 2009 – 2017.

5. *Rencana strategis (RENSTRA) Dinas Pertanian dan Pangan Kabupaten Trenggalek 2016 – 2021;*

   Rencana strategis (RENSTRA) Dinas Pertanian dan Pangan Kabupaten Trenggalek 2016 – 2021 disajikan dalam bentuk buku dan soft copy yang berisi tentang rencana strategis, isu – isu strategis pertanian serta target kinerja selama periode 2016 – 2021.

6. *Rencana Kerja (RENJA) Dinas Pertanian dan Pangan Kabupaten Trenggalek;*

   Rencana Kerja (RENJA) Dinas Pertanian dan Pangan Kabupaten Trenggalek berisikan tentang rencana kerja yang akan dilaksanakan selama periode 1 tahun aggaran berserta target kinerja tahunan. Renja yang ada pada Dinas Pertanian dan Pangan Kabupaten Trenggalek adalah Renja mulai dari tahun 2009 – 2017.

7. *LAKIP Dinas Pertanian dan Pangan Kabupaten Trenggalek mulai tahun 2010 – 2016;*

   Laporan Akuntabilitas Kinerja Instansi Pemerintah (LAKIP) Dinas Pertanian dan Pangan Kabupaten Trenggalek merupakan bentuk dari laporan capaian kegiatan tahunan dengan target kinerja yang telah ditetapkan. Laporan Akuntabilitas Kinerja Instansi Pemerintah (LAKIP) yang tersedia pada Dinas Pertanian dan Pangan Kabupaten Trenggalek adalah LAKIP mulai tahun 2010 – 2016.

8. *Laporan Tahunan Dinas Pertanian dan Pangan Kabupaten Trenggalek;*

   Laporan tahunan Dinas Pertanian dan Pangan Kabupaten Trenggalek ini berisikan informasi capaian kinerja dari masing – masing program dan kegiatan yang telah dilaksanakan. Laporan tahunan yang tersedia adalah laporan tahunan mulai tahun 2012 – 2017.

9. *Laporan Tahunan Sistem Pengendalian Intern Pemerintah (SPIP) Dinas Pertanian dan Pangan Kabupaten Trenggalek;*

   Laporan tahunan SPIP memuat Proses integral pada Dinas Pertanian dan Pangan Kabupaten Trenggalek terkait tindakan dan kegiatan yang dilakukan secara terus menerus oleh pimpinan dan seluruh pegawai untuk memberikan keyakinan yang memadai bagi tercapainya penyelenggaraan pemerintahan melalui kegiatan yang efektif dan efisien, keandalan pelaporan keuangan, pengamanan aset negara, dan ketaatan terhadap peraturan perundang - undangan sesuai dengan Peraturan Pemerintah Nomor 60 Tahun 2008. Laporan SPIP yang tersedia pada Dinas Pertanian dan Pangan Kabupaten Trenggalek mulai tahun 2012 – 2017.

10. *Daftar nama Program dan Kegiatan Dinas Pertanian dan Pangan Kabupaten Trenggalek;*

    Daftar nama Program dan Kegiatan Dinas Pertanian dan Pangan Kabupaten Trenggalek ini adalah daftar nama – nama program maupun kegiatan yang sesuai dengan DPA / DPPA yang disajikan pertahun mulai tahun 2006 – 2017.

11. *Daftar nama Kelompok Tani / Gapoktan / Pokmas Penerima Bantuan Dana Hibah / Bansos dari Dinas Pertanian dan Pangan Kabupaten Trenggalek;*

    Daftar nama Kelompok Tani / Gapoktan / Pokmas Penerima Bantuan Dana Hibah / Bansos dari Dinas Pertanian dan Pangan Kabupaten Trenggalek ini disajikan dalam bentuk daftar penerima bantuan per-kegiatan pengadaan barang yang akan diserahkan kepada masyarakat mulai tahun 2013 – 2017.

12. *Data rencana Perlindungan Lahan Pertanian Pangan Berkelanjutan (LP2B) di Kabupaten Trenggalek;*

    Data rencana Perlindungan Lahan Pertanian Pangan Berkelanjutan (LP2B) di Kabupaten Trenggalek ini berisikan data LP2B yang ditetapkan oleh Gubernur dan luasan LP2B hasil pekerjaan konsultan.

13. *Data Luas Panen, Produktivitas, dan Produksi Padi;*

    Data ini meliputi data luas panen, produktivitas dan produksi padi masing – masing kecamatan dan kabupaten mulai dari tahun 2009 – 2017.

14. *Data Luas Panen, Produktivitas, dan Produksi Tanaman Jagung;*

    Data ini meliputi data luas panen, produktivitas, dan produksi tanaman jagung masing – masing kecamatan dan kabupaten mulai dari tahun 2009 – 2017

15. *Data Luas Panen, Produktivitas, dan Produksi Tanaman Kedelai;*

    Data ini meliputi data luas panen, produktivitas, dan produksi tanaman kedelai masing – masing kecamatan dan kabupaten mulai dari tahun 2009 – 2017.

16. *Data Luas Panen, Produktivitas, dan Produksi Kacang Tanah;*

    Data ini meliputi data luas panen, produktivitas, dan produksi kacang tanah masing – masing kecamatan dan kabupaten mulai dari tahun 2009 – 2017.

17. *Data Luas Panen, Produktivitas, dan Produksi Kacang Hijau;*

    Data ini meliputi data luas panen, produktivitas, dan produksi kacang hijau masing – masing kecamatan dan kabupaten mulai dari tahun 2009 – 2017.

18. *Data Luas Panen, Produktivitas, dan Produksi Tanaman Ubi Kayu;*

    Data ini meliputi data luas panen, produktivitas, dan produksi tanaman ubi kayu masing – masing kecamatan dan kabupaten mulai dari tahun 2009 – 2017.

19. *Data Luas Panen, Produktivitas, dan Produksi Ubi Jalar;*

    Data ini meliputi data luas panen, produktivitas, dan produksi ubi jalar masing – masing kecamatan dan kabupaten mulai dari tahun 2009 – 2017.

20. *Rekapitulasi Alat dan Mesin Pertanian;*

Data ini berisikan inventarisasi alat – alat dan mesin pertanian yang merupakan hasil dari belanja modal yang masih menjadi aset Dinas Pertanian dan Pangan Kabupaten Trenggalek seperti traktor, alat pemupukan / aplikator, alat pengendali OPT, alat panen, alat pemipil jagung, alat pembersih gabah dll yang disajikan mulai tahun 2010 – 2017.

21. *Rekapitulasi Penggunaan Lahan;*

Data ini berisikan rekapitulasi penggunaan lahan mulai dari luasan sawah irigasi teknis, irigasi setengah teknis, irigasi sederhana, irigasi desa (non PU), tadah hujan, luasan lahan bukan sawah, luasan lahan bukan pertanian dll yang disajikan mulai tahun 2010 – 2017.

22. *Data Jumlah KUD dan Kios Saprotan;*

Data ini berisikan data jumlah dan nama – nama KUD maupun kios pertanian yang menyalurkan pupuk bersubsidi dan masing – masing wilayahnya per kecamatan. Data ini disajikan mulai tahun 2010 – 2017 dan selalu di-update setiap tahunnya.

23. *Data Infrastruktur Pertanian;*

Data infratruktur pertanian ini menampilkan data infrastruktur yang sudah terbangun maupun yang belum terbangun di masing masing kecamatan. Infrastruktur yang ada pada Dinas Pertanian dan Pangan Kabupaten Trenggalek ini meliputi Jaringan Irigasi Tingkat Usaha Tani, Jaringan Irigasi Desa, Irigasi Air Permukaan, Iigasi Air Tanah, Dam Parit / Embung, Dam Penahan, Jalan Usaha Tani, Jalan Produksi dll yang disajikan mulai tahun 2010 – 2017.

24. *Data Luas Panen, Produktivitas, dan Produksi Tanaman Sayuran;*

Data ini meliputi data luas panen, produktivitas, dan produksi tanaman sayuran yang merupakan komoditas dari Bidang Hortikultura di masing – masing kecamatan dan kabupaten mulai dari tahun 2009 – 2017.

25. *Data Luas Panen, Produktivitas, dan Produksi Tanaman Buah-Buahan;*

    Data ini meliputi data luas panen, produktivitas, dan produksi tanaman buah-buahan yang merupakan komoditas Bidang Hortikultura masing – masing kecamatan dan kabupaten. Komoditas buah – buahan yang utama pada Bidang Hortikultura yang ditampilkan meliputi buah durian, manggis, salak, apukat, pisang, pepaya dll yang disajikan mulai dari tahun 2009 – 2017;

26. *Data Nama – Nama Komoditas Durian Unggul di Kabupaten Trenggalek;*

    Data ini berisikan data nama – nama komoditas durian lengkap dengan alamat dan nama pemiliknya berikut keterangan predikat dari kejuaraan yang pernah diikuti.

27. *Data Luas Panen, Produktivitas, dan Produksi Tanaman Biofarmaka*;

    Data ini meliputi data luas panen, produktivitas, dan produksi tanaman biofarmaka seperti jahe, temulawak, kunyit, lengkuas dll di masing – masing kecamatan dan kabupaten mulai dari tahun 2009 – 2017

28. *Rekapitulasi Alat dan Mesin Pertanian Hortikultura;*

    Data ini berikan data rekapitulasi alat dan mesin pertanian hortikultura seperti alat budidaya hortikultura, alat mesin panen / pasca panen hortikultura dan alat mesin pengolah hasil hortikultura yang disajikan mulai tahun 2013-2017

29. *Data Luas Panen, Produktivitas, dan Produksi Tanaman Kelapa;*

    Data ini berisikan data luas panen, produktivitas dan produksi tanaman kelapa di masing – masing kecamatan dan kabupaten berikut grafik perkembangannya yang disajikan mulai dari tahun 2009 – 2017.

30. *Data Luas Panen, Produktivitas, dan Produksi Tanaman Kakao;*

    Data ini berisikan data luas panen, produktivitas dan produksi tanaman kakao berikut grafik perkembangannya di masing – masing kecamatan dan kabupaten mulai dari tahun 2009 – 2017.

31. Data Luas Panen, Produktivitas, dan Produksi Tanaman Cengkeh;

    Data ini berisikan data luas panen, produktivitas dan produksi tanaman cengkeh berikut grafik perkembangannya masing – masing kecamatan dan kabupaten mulai dari tahun 2009 – 2017.

32. *Data Luas Panen, Produktivitas, dan Produksi Tanaman Kopi;*

    Data ini berisikan data luas panen, produktivitas dan produksi tanaman kopi berikut grafik perkembangannya masing – masing kecamatan dan kabupaten mulai dari tahun 2009 – 2017.

33. *Data Luas Panen, Produktivitas, dan Produksi Tanaman Tebu;*

    Data ini berisikan data luas panen, produktivitas dan produksi tanaman tebu berikut grafik perkembangannya masing – masing kecamatan dan kabupaten mulai dari tahun 2009 – 2017.

34. *Data Luas Panen, Produktivitas, dan Produksi Tanaman Jambu Mete;*

    Data ini berisikan data luas panen, produktivitas dan produksi tanaman jambu mete berikut grafik perkembangannya masing – masing kecamatan dan kabupaten mulai dari tahun 2009 – 2017.

35. *Data Luas Panen, Produktivitas, dan Produksi Tanaman Kapuk Randu;*

    Data ini berisikan data luas panen, produktivitas, dan produksi tanaman kapuk Randu berikut grafik perkembangannya masing – masing kecamatan dan kabupaten mulai dari tahun 2009 – 2017.

36. *Data Luas Panen, Produktivitas, dan Produksi Tanaman Panili;*

    Data ini berisikan data luas panen, produktivitas, dan produksi tanaman panili berikut grafik perkembangannya masing – masing kecamatan dan kabupaten mulai dari tahun 2009 – 2017.

37. *Data Luas Panen, Produktivitas, dan Produksi Tanaman Nilam;*

    Data ini berisikan data luas panen, produktivitas, dan produksi tanaman nilam berikut grafik perkembangannya masing – masing kecamatan dan kabupaten mulai dari tahun 2009 – 2017.

38. *Daftar nama – nama Kelompok Tani di Kabupaten Trenggalek;*

    Data ini berisikan tentang daftar nama – nama Kelompok Tani beserta alamat dan nama ketua yang ada di masing – masing desa di kecamatan yang ada di Kabupaten Trenggalek.

39. *Daftar nama – nama Gabungan Kelompok Tani (Gapoktan) di Kabupaten Trenggalek;*

    Data ini berisi tentang daftar nama – nama Gabungan Kelompok Tani (Gapoktan) beserta alamat dan nama ketua yang ada di masing – masing kecamatan yang ada di Kabupaten Trenggalek.

40. *Data Kelompok Wanita Tani (KWT) di Kabupaten Trenggalek;*

    Data ini berisi tentang daftar nama – nama Kelompok Wanita Tani (KWT) beserta alamat dan nama ketua yang ada di masing – masing kecamatan yang ada di Kabupaten Trenggalek.

41. *Daftar nama – nama Perkumpulan Petani Pemakai Air (P3A) di Kabupaten Trenggalek;*

    Data ini berisi tentang daftar nama – nama Perkumpulan Petani Pemakai Air (P3A) beserta alamat dan nama ketua yang ada di masing – masing kecamatan yang ada di Kabupaten Trenggalek.

42. *Data nama – nama Kelompok Tani Hutan di Kabupaten Trenggalek;*

    Data ini berisikan tentang daftar nama – nama Kelompok Tani Hutan beserta alamat dan nama ketua yang ada di masing – masing kecamatan yang ada di Kabupaten Trenggalek.

43. *Data nama – nama Kelompok Perikanan di Kabupaten Trenggalek;*

    Data ini berisikan tentang daftar nama – nama Kelompk Perikanan beserta alamat dan nama ketua yang ada di masing – masing kecamatan yang ada di Kabupaten Trenggalek.

44. *Data Penyuluh Pertanian, Penyuluh Perikanan, Penyuluh Kehutanan se-Kabupaten Trenggalek;*

Data ini berisikan tentang daftar nama – nama Penyuluh Pertanian, Penyuluh Perikanan, Penyuluh Kehutanan di masing – masing kecamatan yang ada di Kabupaten Trenggalek.

45. *Data Penyuluh Swadaya se - Kabupaten Trenggalek;*

Data ini berisikan tentang daftar nama – nama Penyuluh Swadaya di masing – masing kecamatan yang ada di Kabupaten Trenggalek.

46. *Data Mingguan Penyerapan Pupuk Bersubsidi;*

Data ini menyajikan data laporan penyerapan mingguan pupuk bersubsidi yang ada di Kabupaten Trenggalek.

B. Informasi Serta Merta

Informasi serta merta yang ada pada Dinas Pertanian dan Pangan Kabupaten Trenggalek adalah :

1. *Luas Kerusakan/Puso (Ha) Per Bulan Padi;*

Data ini menyajikan luas kerusakan/puso tanaman padi akibat kekeringan atau akibat serangan hama penyakit di masing - masing kecamatan yang ada di Kabupaten Trenggalek. Data Luas Kerusakan/Puso (Ha) Per Bulan Padi mini disajikan mulai tahun 2010 – 2017.

2. *Luas Kerusakan/Puso (Ha) Per Bulan Palawija;*

Data ini menyajikan luas kerusakan/puso tanaman palawija akibat kekeringan atau akibat serangan hama penyakit di masing - masing kecamatan yang ada di Kabupaten Trenggalek. Data Luas Kerusakan/Puso (Ha) Per Bulan palawija ini disajikan mulai tahun 2010 – 2016.

3. *Data Tanaman Perkebunan (kakao, kopi, cengkeh, kelapa) yang rusak;*

Data ini menyajikan luas kerusakan Tanaman Perkebunan (kakao, kopi, cengkeh, kelapa) yang rusak di masing - masing kecamatan yang ada di Kabupaten Trenggalek akibat adanya serangan hama peyakit, kebakaran ataupun angin dll. Data Tanaman

Perkebunan (kakao, kopi, cengkeh, kelapa) yang rusak ini disajikan mulai tahun 2010 – 2017.

4. *Data Kebakaran Hutan Rekap LA BKPH Trenggalek mulai Tahun 2013 – 2017;*

   Data ini berisikan laporan kebakaran hutan yang terjadi di Kabupaten Trenggalek termasuk didalamnya lokasi petak, luas areal yang terbakar, jenis tanaman yang rusak serta nilai Kerugian berdasarkan Keputusan Direksi Perum Perhutani. Data ini disajikan mulai tahun 2013 – 2016.

C. Informasi Setiap Saat

Informasi setiap saat yang ada pada Dinas Pertanian dan Pangan Kabupaten Trenggalek adalah :

1. Standart Operasional Prosedur (SOP)

   Standart Operasional Prosedur (SOP) pada Dinas Pertanian dan Pangan Kabupaten Trenggalek selalu diperbaharui secara berkala setiap tahunnya melalui pengujian SOP yang ada guna mencapai pelayanan yang prima.

2. Daftar Surat Keputusan Kepala Dinas Pertanian dan Pangan Kabupaten Trenggalek mulai tahun 2010 – 2017;

3. Dokumen Perjanjian Kontrak dengan pelaksana pekerjaan pada Dinas Pertanian dan Pangan Kabupaten Trenggalek mulai tahun 2010 – 2019;

4. Daftar nama – nama pelaksana proyek pada Dinas Pertanian dan Pangan Kabupaten Trenggalek mulai tahun 2010 – 2017;

5. Rencana Umum Pengadaan Dinas Pertanian dan Pangan Kabupaten Trenggalek mulai tahun 2010 – 2017;

6. Rencana Kinerja Tahunan Dinas Pertanian dan Pangan Kabupaten Trenggalek mulai tahun 2010 – 2017;

7. Perencanaan penggunaan lahan Kebun Dilem Wilis Kabupaten Trenggalek;

8. Masterplan Hutan Kota Kabupaten Trenggalek;

9. Perencanaan Kawasan Pertanian Terpadu;

10. FS Rumah Potong Hewan;

11. Pemetaan Irigasi Tingkat Usaha Tani;

12. Perencanaan Lasekap Rumah Cokla.

Data – data yang dimiliki Dinas Pertanian dan Pangan Kabupaten Trenggalek ini disediakan dalam bentuk *softcopy* dan dalam bentuk *hardcopy*. Pengolahan dokumen masih dilakukan dengan menyimpan di almari / rak, sedangkan softcopy tetap berada di bagian penghasil informasi dan sekretariat PPID pada Sub Bagian Perencanaan Dinas Pertanian dan Pangan Kabupaten Trenggalek

5.3 KEKURANGAN DAN HAMBATAN PENGELOLAAN INFORMASI DAN DOKUMENTASI

1. Keakuratan Data

Hambatan yang sering terjadi dalam pengelolaan informasi dan dokumentasi dikarenakan pengelola data ini dilakukan oleh lebih dari satu orang, sehingga kesalahan dalam pengolahan data rentan terjadi. Oleh karena itu perlu dilakukan koreksi ulang setelah pengolahan data. Mengingat data yang telah diolah ini akan diberikan oleh Pemohon Informasi, maka kekauratan data sangat diperlukan.

2. Ketentuan Dalam Penulisan Data

Ketentuan dalam penulisan data merupakan salah satu hambatan yang sering terjadi dalam pengolahan informasi dan dokumentasi. Karena data yang diolah tidak hanya meliputi satu bidang saja, melainkan terdapat empat bidang yaitu Bidang Perkebunan, Bidang Tanaman Pangan, Bidang

Hortikultura, dan Bidang Kehutanan. Seperti penggunaan satuan dalam perhitungan tanaman, perlu adanya pedoman dan ketentuan yang jelas, sehingga data yang dihasilkan akurat.

Selain itu, adanya penggunaan satuan yang berbeda-beda ini menjadi salah satu hambatan dalam pengelolaan data sehingga pengolah data memakan waktu lebih lama untuk mengolah data.

3. Penggunaan Website

Salah satu pelayanan pemberian informasi dan dokumentasi Dinas Pertanian dan Pangan Kabupaten Trenggalek ini yaitu menggunakan website dengan alamat berikut *http://dipertahutbun. trenggalekkab.go.id* . Namun hambatan yang sering terjadi dikarenakan kapasitas dalam penggunaan website ini sangat terbatas, sehingga informasi dan dokumentasi yang dapat ditampilkan juga menjadi sangat terbatas.

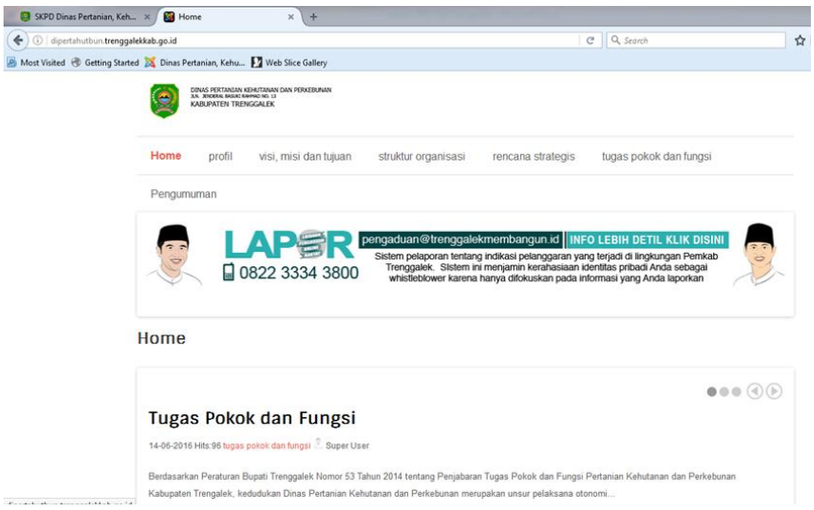

Gambar 28. Website Dinas Pertanian dan Pangan Kabupaten Trenggalek

Kegiatan pencatatan dilaksanakan dengan tujuan seluruh transaksi akurat dan tepat waktu. Pada Dinas Pertanian dan Pangan Kabupaten Trenggalek meliputi :

1. Pembukuan/Pencatatan Transaksi Keuangan;
2. Pembukuan/Pencatatan Aset (KIB A, KIB B, KIB C, KIP D, KIB E);
3. Pembukuan/Pencatatan Kepegawaian;
4. Pembukuan/Pencatatan Barang.

5.4. SARANA DAN PRASARANA PELAYANAN

Pusat Informasi dan Dokumentasi pada Dinas Pertanian dan Pangan Kabupaten Trenggalek dikelola dan dilayani oleh Bagian Perencanaan dan Pelaporan. Pada pelayanan ini disediakan meja pelayanan dan dilengkapi dengan 2 unit komputer lengkap dengan fasilitas internet dan 1 (satu) orang pegawai yang melayani setiap harinya.

Sebagai sarana berkomunikasi tersedia beberapa saluran informasi yang dapat dipergunakan oleh Pemohon Informasi Publik, antara lain :

a. Datang langsung (*on-the-spot*);

Pemohon atau masyarakat yang membutuhkan informasi dari Dinas Pertanian dan Pangan Kabupaten Trenggalek dapat secara langsung mendatangi *desk* pelayanan informasi yang berada pada bagian Perencanaan dan Pelaporan Dinas Pertanian dan Pangan Kabupaten Trenggalek Jl. Jendral Basuki Rahmad No 13 Trenggalek;

b. Persuratan;

Informasi yang dibutuhkan juga dapat diperoleh dengan mekanisme persuratan yang ditujukan kepada Kepala Dinas Pertanian dan Pangan Kabupaten Trenggalek sebagai Pejabat Pengelola Informasi dan Dokumentasi (PPID), dengan alamat Jl. Jendral Basuki Rahmad No 13 Trenggalek, Kode Pos 66311.

c. Telepon; dengan nomor (0355) 791065.

d. Faksimil; dengan nomor(0355) 791065.

e. Mobilephone 081335152448.

f. Email : 1. dispertahutbun.trenggalek15@gmail.com

2. dinaspertanianpangan@trenggalekkab.go.id

g. Website : http://dipertahutbun.trenggalekkab.go.id

h. Website PPID : http://ppid.trenggalekkab.go.id/home/skpd/dinas-pertanian-dan-pangan

5.5 JADWAL MEMPEROLEH INFORMASI

Informasi publik pada Dinas Pertanian dan Pangan Kabupaten Trenggalek dapat diperoleh pada setiap hari kerja :

- Hari Senin sampai dengan Kamis pukul 08.00 – 15.00 WIB (istirahat pukul 12.00 - 13.00), serta
- Hari Jumat pukul 08.00 – 15.00 (Istirahat pukul 11.00 - 13.00)

Dengan demikian, waktu efektif dalam memberikan informasi ini adalah sekitar 6 (enam) jam pada hari Senin – Kamis dan 5 (lima) jam pada Jum'at dengan waktu efektif sekitar 29 (dua puluh sembilan) jam per-minggu.

5.6 JUMLAH PEMOHON DAN PERMOHONAN

A. Jumlah Permintaan Informasi

Jumlah permintaan informasi yang diterima oleh Dinas Pertanian dan Pangan Kabupaten Trenggalek selama satu tahun anggaran 2017 adalah :

Jumlah pemohon informasi langsung yang ada pada Dinas Pertanian dan Pangan Kabupaten Trenggalek selama periode 1 tahun sejumlah 57 pemohon dengan rata – rata pemohon data sejumlah 4 – 5 pemohon perbulan. Pemohon informasi ini meningkat jika dibandingkan dengan tahun 2016 yang mencapai 56 pemohon. Sedangkan untuk permintaan data melalui media online masih belum ada yang memohon informasi.

Secara umum pemohon informasi dapat terpenuhi sepenuhnya dengan waktu pemenuhan berkisar 1 hari. Waktu pemenuhan yang dibutuhkan relatif singkat ini dikarenakan pemohon banyak yang hanya meminta data – data produksi, produktivitas, luas tanam maupun luas panen yang semuanya sudah tersedia pada PPID Dinas Pertanian dan Pangan Kabupaten Trenggalek.

Bagan Alur Permohonan Informasi

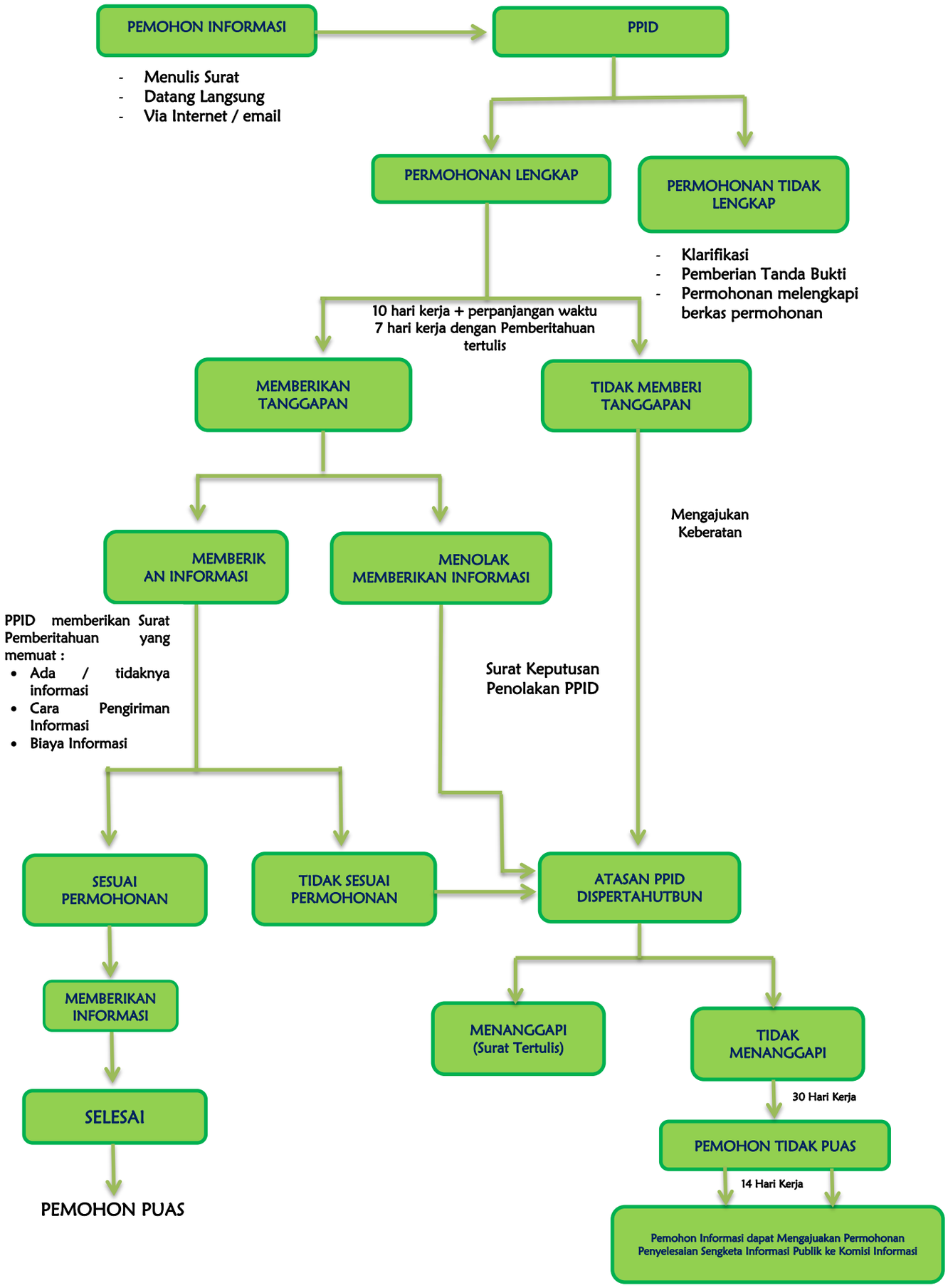

Untuk informasi umum dan kegiatan Dinas Pertanian dan Pangan Kabupaten Trenggalek dalam bentuk Rencana Strategis Dinas Pertanian dan Pangan Kabupaten Trenggalek, profil Dinas Pertanian dan Pangan Kabupaten Trenggalek, Rencana Umum Pengadaan, Struktur Organisasi Dinas, agenda – agenda kegiatan dinas sudah di unggah melalui website Dinas Pertanian dan Pangan Kabupaten Trenggalek.

Untuk informasi umum dan kegiatan Dinas Pertanian dan Pangan Kabupaten Trenggalek dalam bentuk Rencana Strategis Dinas Pertanian dan Pangan Kabupaten Trenggalek, profil Dinas Pertanian dan Pangan Kabupaten Trenggalek, Rencana Umum Pengadaan, Struktur Organisasi Dinas, agenda – agenda kegiatan dinas sudah di unggah melalui website *ppid.trenggalekkab.go.id*.